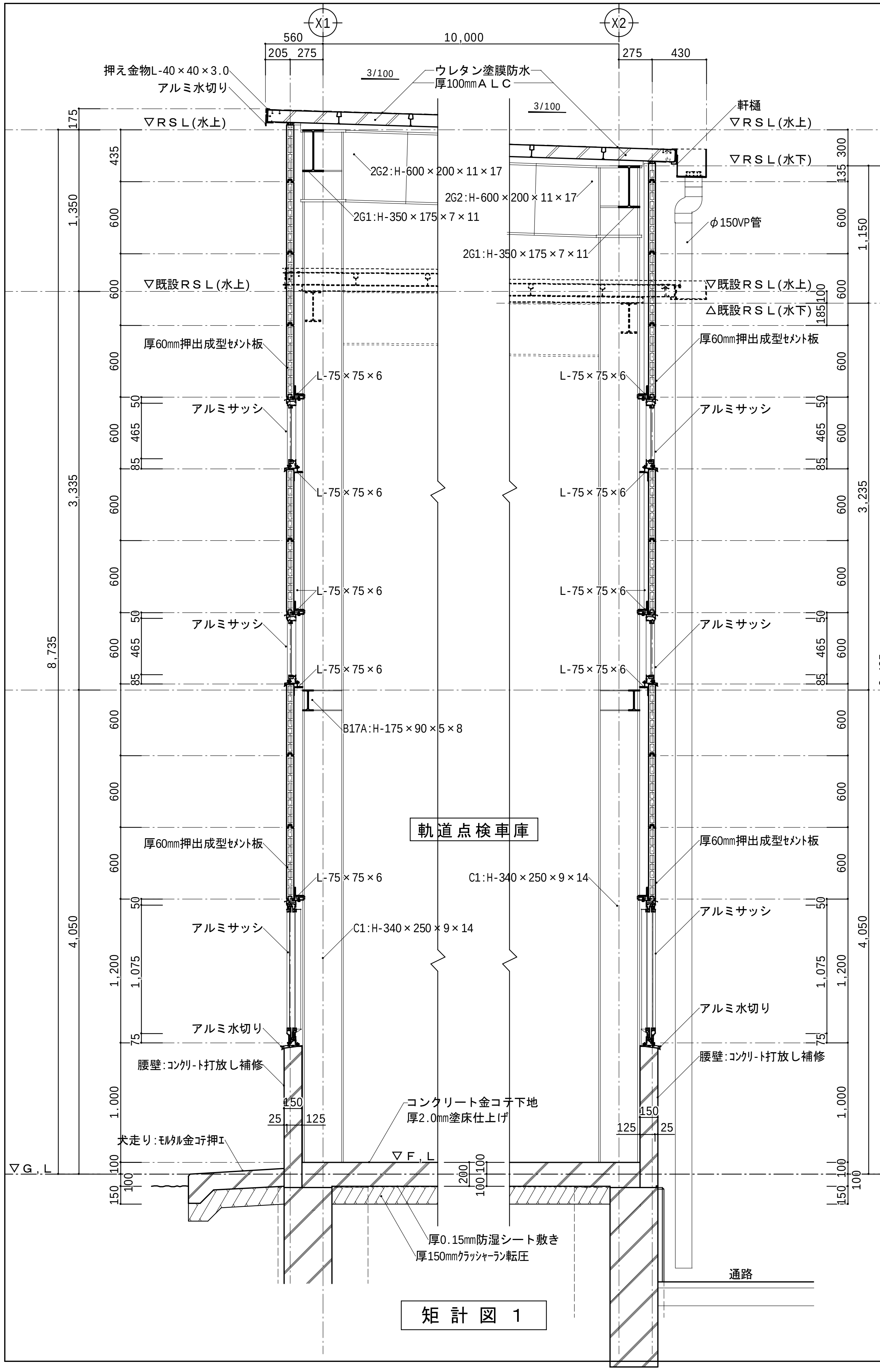
X1
X2
560
10,000
205 275
275 430
3/100
押え金物L-40×40×3.0
アルミ水切り
ウレタン塗膜防水
厚100mmＡＬＣ
軒樋
▽ＲＳＬ(水上)
▽ＲＳＬ(水下)
2G2:H-600×200×11×17
2G1:H-350×175×7×11
φ150VP管
▽既設ＲＳＬ(水上)
△既設ＲＳＬ(水下)
厚60㎜押出成型ｾﾒﾝﾄ板
L-75×75×6
アルミサッシ
B17A:H-175×90×5×8
軌道点検車庫
C1:H-340×250×9×14
アルミ水切り
腰壁:ｺﾝｸﾘｰﾄ打放し補修
コンクリート金コテ下地
厚2.0㎜塗床仕上げ
犬走り:ﾓﾙﾀﾙ金ｺﾃ押ｴ
▽Ｇ.Ｌ
▽Ｆ.Ｌ
厚0.15㎜防湿シート敷き
厚150㎜ｸﾗｯｼｬｰﾗﾝ転圧
通路
150
25 125
125 25
1,350
3,335
4,050
8,735
1,150
3,235
8,435
1,200
1,075
1,000
465
600

矩 計 図 1

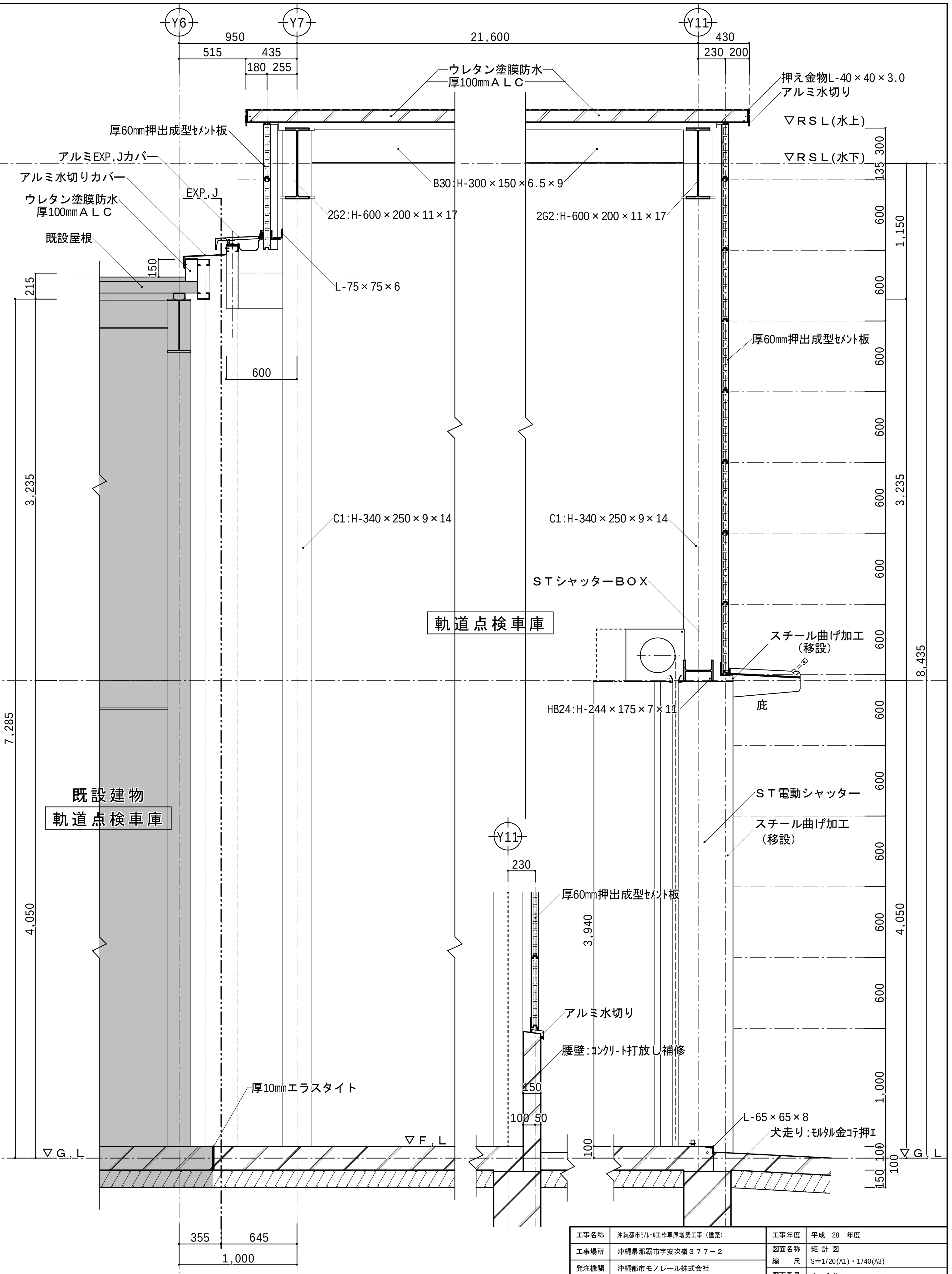
Y6
Y7
Y11
950
21,600
430
515 435
180 255
230 200
ウレタン塗膜防水
厚100mmＡＬＣ
押え金物L-40×40×3.0
アルミ水切り
▽ＲＳＬ(水上)
▽ＲＳＬ(水下)
厚60㎜押出成型ｾﾒﾝﾄ板
アルミEXP.Jカバー
アルミ水切りカバー
EXP.J
ウレタン塗膜防水
厚100mmＡＬＣ
既設屋根
B30:H-300×150×6.5×9
2G2:H-600×200×11×17
L-75×75×6
600
C1:H-340×250×9×14
ＳＴシャッターＢＯＸ
軌道点検車庫
スチール曲げ加工
(移設)
HB24:H-244×175×7×11
庇
既設建物
軌道点検車庫
ＳＴ電動シャッター
スチール曲げ加工
(移設)
230
厚60㎜押出成型ｾﾒﾝﾄ板
アルミ水切り
腰壁:ｺﾝｸﾘｰﾄ打放し補修
厚10㎜エラスタイト
L-65×65×8
犬走り:ﾓﾙﾀﾙ金ｺﾃ押ｴ
▽Ｇ.Ｌ
▽Ｆ.Ｌ
355 645
1,000
3,940
7,285
3,235
4,050
8,435
1,150

▨ 一既設建物

矩 計 図 2

工事名称	沖縄都市ﾓﾉﾚｰﾙ工作車庫増築工事（建築）		工事年度	平成 28 年度
工事場所	沖縄県那覇市字安次嶺３７７－２		図面名称 縮 尺	矩 計 図 S＝1/20(A1)・1/40(A3)
発注機関	沖縄都市モノレール株式会社		図面番号	Ａ－１３
摘 要			設計者 名 称	株式会社 根路銘設計
検 印	管理建築士	設 計	製 図	資格者氏名 一級建築士 根路銘 剛次
				登録番号 大臣登録 第312770号
				所在地 沖縄県那覇市松山2丁目8番17号